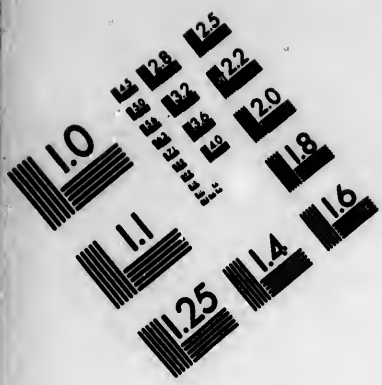

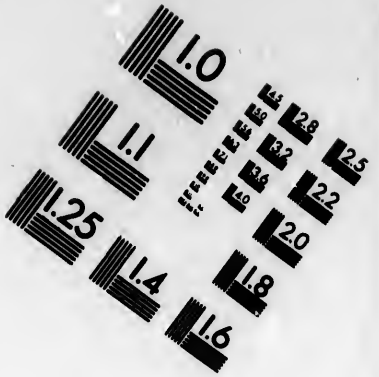

IMAGE EVALUATION TEST TARGET (MT-3)

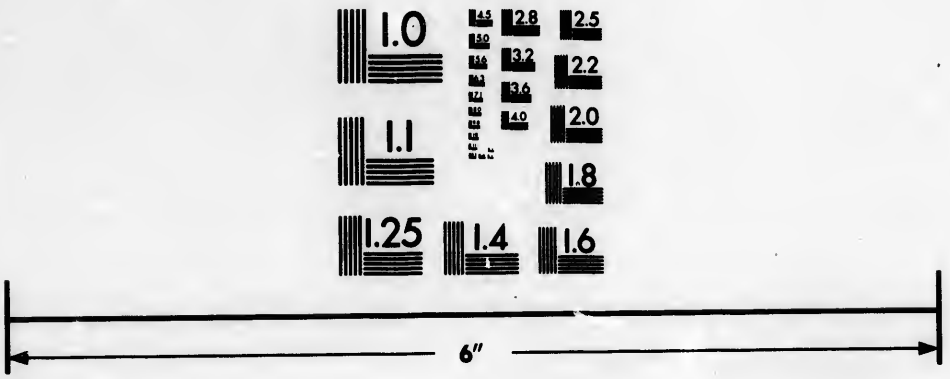

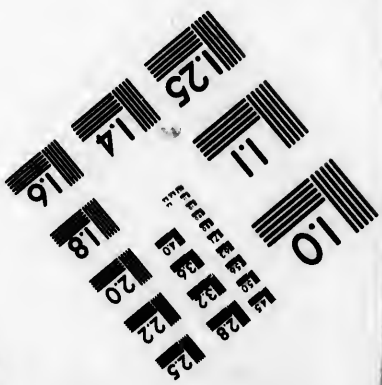

Photographic Sciences Corporation

23 WEST MAIN STREET
WEBSTER, N.Y. 14580
(716) 872-4503

CIHM/ICMH
Microfiche
Series.

CIHM/ICMH
Collection de
microfiches.

Canadian Institute for Historical Microreproductions / Institut canadien de microreproductions historiques

© 1985

Technical and Bibliographic Notes/Notes techniques et bibliographiques

The Institute has attempted to obtain the best original copy available for filming. Features of this copy which may be bibliographically unique, which may alter any of the images in the reproduction, or which may significantly change the usual method of filming, are checked below.

- ☐ Coloured covers/ Couverture de couleur
- ☐ Covers damaged/ Couverture endommagée
- ☐ Covers restored and/or laminated/ Couverture restaurée et/ou pelliculée
- ☐ Cover title missing/ Le titre de couverture manque
- ☐ Coloured maps/ Cartes géographiques en couleur
- ☐ Coloured ink (i.e. other than blue or black)/ Encre de couleur (i.e. autre que bleue ou noire)
- ☐ Coloured plates and/or illustrations/ Planches et/ou illustrations en couleur
- ☐ Bound with other material/ Relié avec d'autres documents
- ☐ Tight binding may cause shadows or distortion along interior margin/ La reliure serrée peut causer de l'ombre ou de la distortion le long de la marge intérieure
- ☐ Blank leaves added during restoration may appear within the text. Whenever possible, these have been omitted from filming/ Il se peut que certaines pages blanches ajoutées lors d'une restauration apparaissent dans le texte, mais, lorsque cela était possible, ces pages n'ont pas été filmées.
- ☐ Additional comments:/ Commentaires supplémentaires:

L'Institut a microfilmé le meilleur exemplaire qu'il lui a été possible de se procurer. Les détails de cet exemplaire qui sont peut-être uniques du point de vue bibliographique, qui peuvent modifier une image reproduite, ou qui peuvent exiger une modification dans la méthode normale de filmage sont indiqués ci-dessous.

- ☐ Coloured pages/ Pages de couleur
- ☐ Pages damaged/ Pages endommagées
- ☐ Pages restored and/or laminated/ Pages restaurées et/ou pelliculées
- ☑ Pages discoloured, stained or foxed/ Pages décolorées, tachetées ou piquées
- ☐ Pages detached/ Pages détachées
- ☑ Showthrough/ Transparence
- ☐ Quality of print varies/ Qualité inégale de l'impression
- ☐ Includes supplementary material/ Comprend du matériel supplémentaire
- ☐ Only edition available/ Seule édition disponible
- ☐ Pages wholly or partially obscured by errata slips, tissues, etc., have been refilmed to ensure the best possible image/ Les pages totalement ou partiellement obscurcies par un feuillet d'errata, une pelure, etc., ont été filmées à nouveau de façon à obtenir la meilleure image possible.

This item is filmed at the reduction ratio checked below/
Ce document est filmé au taux de réduction indiqué ci-dessous.

10X	12X	14X	16X	18X	20X	22X	24X	26X	28X	30X	32X
						✓					

The copy filmed here has been reproduced thanks to the generosity of:

National Library of Canada

The images appearing here are the best quality possible considering the condition and legibility of the original copy and in keeping with the filming contract specifications.

Original copies in printed paper covers are filmed beginning with the front cover and ending on the last page with a printed or illustrated impression, or the back cover when appropriate. All other original copies are filmed beginning on the first page with a printed or illustrated impression, and ending on the last page with a printed or illustrated impression.

The last recorded frame on each microfiche shall contain the symbol → (meaning "CONTINUED"), or the symbol ▽ (meaning "END"), whichever applies.

Maps, plates, charts, etc., may be filmed at different reduction ratios. Those too large to be entirely included in one exposure are filmed beginning in the upper left hand corner, left to right and top to bottom, as many frames as required. The following diagrams illustrate the method:

L'exemplaire filmé fut reproduit grâce à la générosité de:

Bibliothèque nationale du Canada

Les images suivantes ont été reproduites avec le plus grand soin, compte tenu de la condition et de la netteté de l'exemplaire filmé, et en conformité avec les conditions du contrat de filmage.

Les exemplaires originaux dont la couverture en papier est imprimée sont filmés en commençant par le premier plat et en terminant soit par la dernière page qui comporte une empreinte d'impression ou d'illustration, soit par le second plat, selon le cas. Tous les autres exemplaires originaux sont filmés en commençant par la première page qui comporte une empreinte d'impression ou d'illustration et en terminant par la dernière page qui comporte une telle empreinte.

Un des symboles suivants apparaîtra sur la dernière image de chaque microfiche, selon le cas: le symbole → signifie "A SUIVRE", le symbole ▽ signifie "FIN".

Les cartes, planches, tableaux, etc., peuvent être filmés à des taux de réduction différents. Lorsque le document est trop grand pour être reproduit en un seul cliché, il est filmé à partir de l'angle supérieur gauche, de gauche à droite, et de haut en bas, en prenant le nombre d'images nécessaire. Les diagrammes suivants illustrent la méthode.

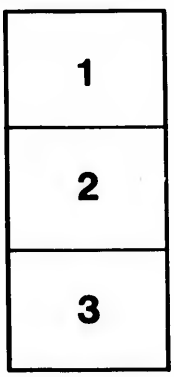

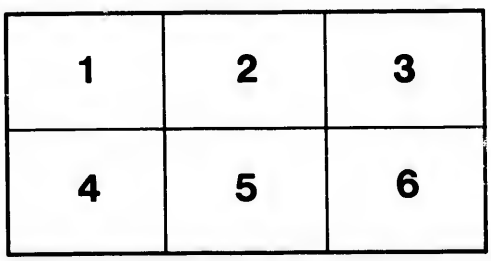

AN
ACCOUNT
OF THE
SHIPPING AND TRADE
OF
NEWFOUNDLAND.
1787——1791.

Ordered to be printed 5th April 1792.

An ACCOUNT of *Shipping* and *Trade Outw*

Taken from the *Naval Officers Returns, for the Years*

Periods distinguished.	*Shipping.*			*Quintals of*	
	N° of Vessels.	Burthen.	N° of Men.	Dry Cod-fish.	Core-fish.
From 1st October 1786 to 1st October 1787 . .	488	52,504	4,407	692,554 ½	21,03
From 10th October 1787 to 10th October 1788 .	536	61,967	4,799	764,069	12,65
From 10th October 1788 to 10th October 1789 .	630	67,364	5,177	894,587 ½	16,26
From 10th October 1789 to 10th October 1790 .	527	55,424	4,270	738,976 ½	17,55
From 10th October 1790 to 10th October 1791 .	523	58,420	4,289	751,296	20,82
Total	2,704	295,679	22,942	3,841,483 ½	88,32

An ACCOUNT, shewing to what COUNTRIE

To what Countries exported.		*Shipping.*			*Quintals of*	
		N° of Vessels.	Burthen.	N° of Men.	Dry Cod-fish.	Core-fish.
Great Britain, Ireland, Jersey, and Guernsey, in	1787 . . .	137	9,897	1,272	15,997	21,03
	1788 . . .	143	12,824	1,234	22,564	12,28
	1789 . . .	147	12,374	1,217	24,798	16,26
	1790 . . .	126	9,761	926	25,394	17,55
	1791 . . .	140	10,451	1,047	29,717	20,82
[illegible]						
Great Britain, Ireland, Jersey,						

nd *Trade Outwards* at NEWFOUNDLAND;

urns, for the Years 1787, 1788, 1789, 1790, and 1791.

Quintals of		Salmon.	Herrings.	Oil.		Seal Skins.	Planks and Boards.	Shingles.	Staves.
Dry Cod-fish.	Core-fish.	*Tierces.*	*Barrels.*	*Tons.*	*Gall.*	*N°*	*Feet.*	*N°*	*N°*
692,554 ½	21,033	2,388	777	3,269	210	41,042	11,900	17,086	66,000
764,069	12,652	3,168	980	3,949	211	37,420	12,216	—	19,514
894,587 ½	16,263	3,532	320	3,125	76	25,643	5,500	—	18,110
738,976 ½	17,552	3,764	757	2,331	214	31,910	5,050	10,750	3,000
751,296	20,825	5,046	1,725	2,122	180	28,964	40,544	29,000	16,948
3,841,483 ½	88,325	17,898	4,559	14,799	123	164,979	75,210	56,836	123,572

COUNTRIES the GOODS were EXPORTED.

Quintals of		Salmon.	Herrings.	Oil.		Seal Skins.	Planks and Boards.	Shingles.	Staves.
Dry Cod-fish.	Core-fish.	*Tierces.*	*Barrels.*	*Tons.*	*Gall.*	*N°*	*Feet.*	*N°*	*N°*
15,997	21,033	3	23	3,051	145	41,042	11,900	9,086	
22,564	12,285	—	100	3,721	16	37,420	12,216	—	14,514
24,798	16,263 ½	—	—	3,028	129	25,643	4,500	—	18,110
25,394	17,552	—	—	2,313	34	31,910	5,050	10,750	3,000
29,717	20,825	—	26	2,059	222	28,964	40,544	—	16,948
640,786 ½	—	2,238	—	180	62	—	—	4,000	
[illegible]	[illegible]	[illegible]	100	3,721	16	37,420	12,216	—	14,514

Great Britain, Ireland, Jersey, and *Guernsey*, in	1789 . . .	147	12,374	1,217	24,798	16,26
	1790 . . .	126	9,761	926	25,394	17,55
	1791 . . .	140	10,451	1,047	29,717	20,82
Spain, Portugal, Italy, and *Madeira*, in	1787 . . .	277	34,405	2,505	640,725 ½	—
	1788 . . .	322	41,397	2,956	717,808	36
	1789 . . .	387	45,154	3,244	807,927	—
	1790 . . .	326	36,798	2,740	661,441	—
	1791 . . .	288	36,671	2,468	664,402	—
The West Indies, in - - - - - - - -	1787 . . .	35	3,599	290	35,432	—
	1788 . . .	34	3,011	280	23,582 ½	—
	1789 . . .	58	5,196	415	61,862	—
	1790 . . .	45	5,096	367	51,287 ½	—
	1791 . . .	47	5,158	366	57,177	—
Canada, Nova Scotia, and *New Brunswick*, in	1787 . . .	30	3,116	246	400	—
	1788 . . .	31	3,973	275	115	—
	1789 . . .	27	2,796	189	—	—
	1790 . . .	22	2,499	163	854	—
	1791 . . .	35	4,354	294	—	—
The United States of America, in - -	1787 . . .	9	1,487	94		
	1788 . . .	6	762	54		
	1789 . . .	11	1,844	112		
	1790 . . .	8	1,270	74		
	1791 . . .	13	1,786	114		
Total		2,704	295,679	22,942	3,841,483 ½	88,32

Office of the Committee of Privy Council for Trade,
Whitehall, the 2d of April 1792.

A true Copy fro

				3,724	16	37,420	12,210	—	14,514
24,798	16,263 ½	—	—	3,028	129	25,643	4,500	—	18,110
25,394	17,552	—	—	2,313	34	31,910	5,050	10,750	3,000
29,717	20,825	—	26	2,059	222	28,964	40,544	—	16,948
640,725 ½	—	2,332	—	180	63	—	—	4,000	
717,808	367	3,117	30	218	138				
807,927	—	3,479	—	79	253	—	1,000		
661,441	—	3,699	56	7	—				
664,402	—	4,694	93	54	185				
35,432	—	53	754	27	109	—	—	4,000	66,000
23,582 ½	—	51	582	10	57	—	—	—	5,000
61,862	—	53	320	11	133				
51,287 ½	—	62	663 ½	10	180				
57,177	—	158	1,244	8	29	—	—	29,000	
400	—	—	—	10	149				
115	—	—	268						
—	—	—	—	5	73				
854	—	3	37 ½						
—	—	194	362						
3,841,483 ½	88,325	17,898	4,559	14,799	123	164,979	75,210	56,836	123,572

A true Copy from the Original in this Office.
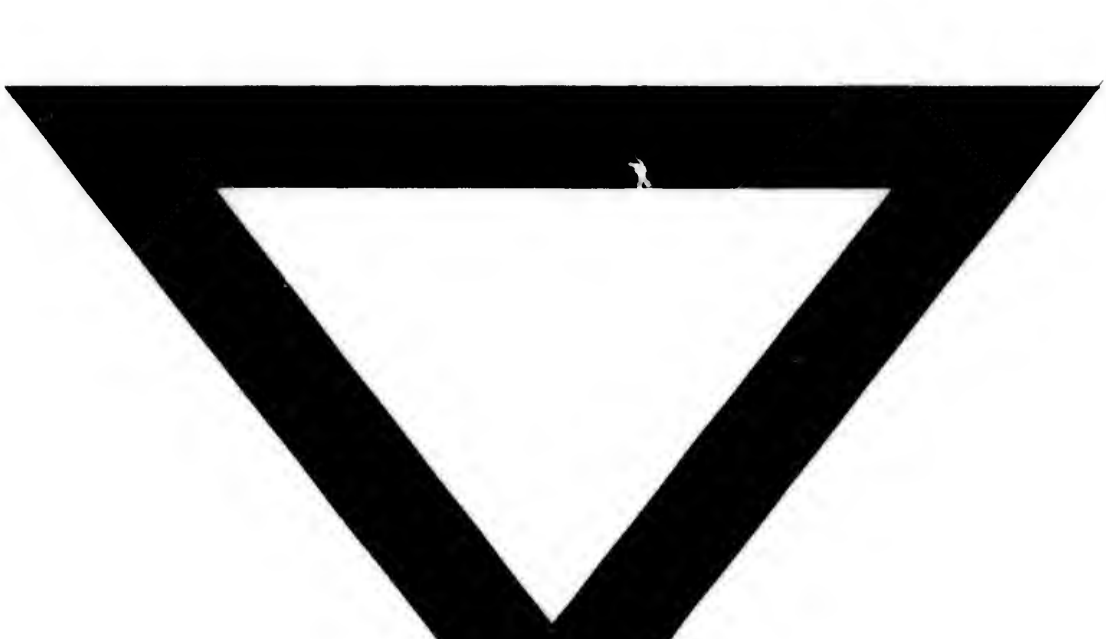
GEO. CHALMERS, Cf. Cl. Com. C[l].